

CORTE AA
ESC.: 1:125

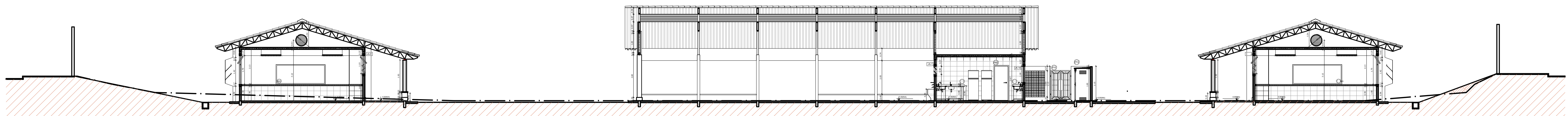

CORTE BB
ESC.: 1:125

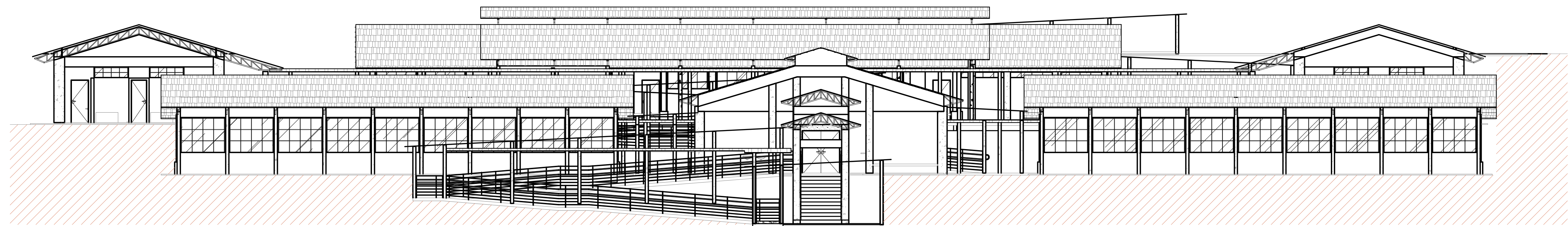

FACHADA 01
ESC.: 1:125

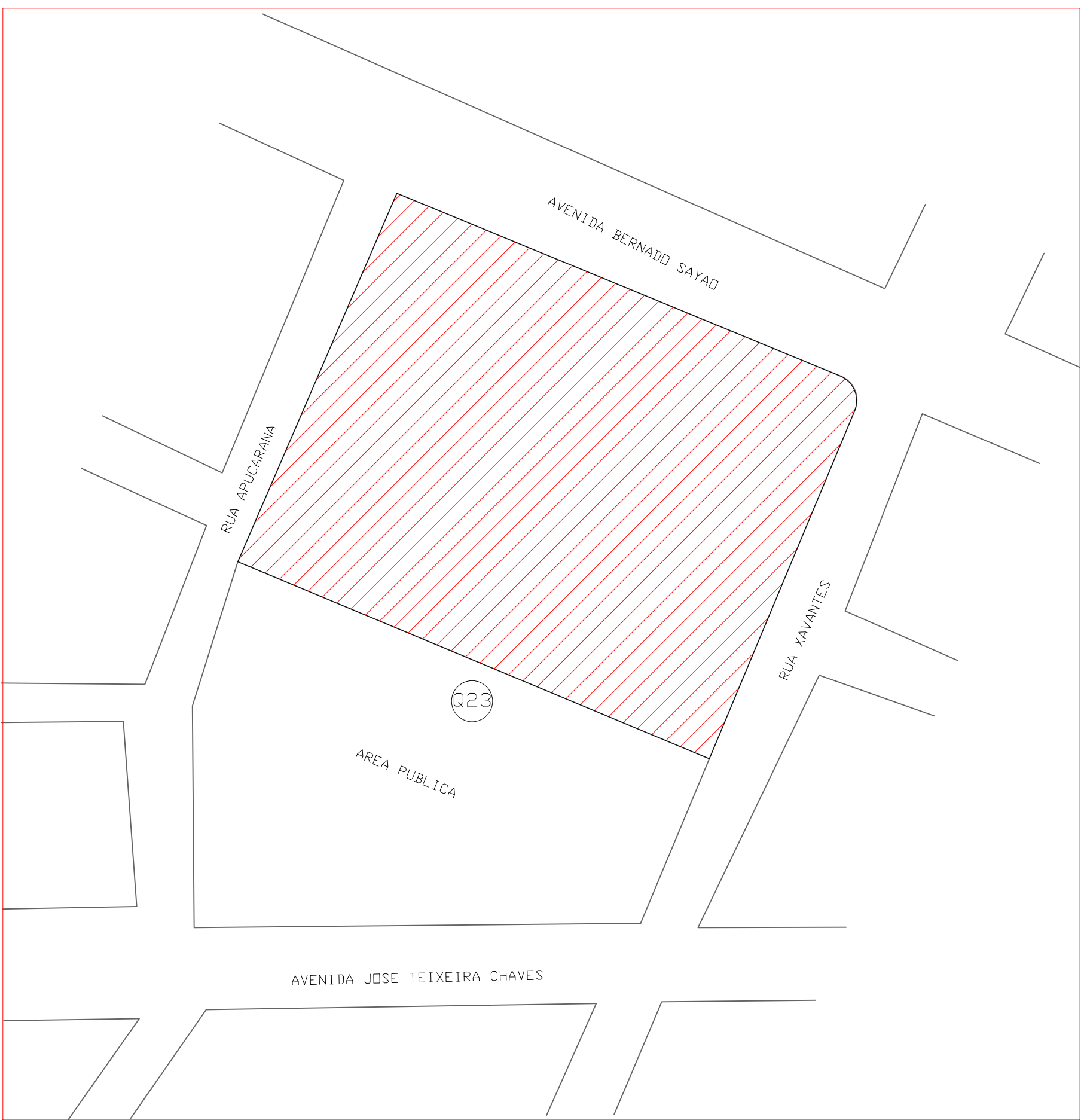

Planta de Situação - Google Earth
Esc.: Sem Escala

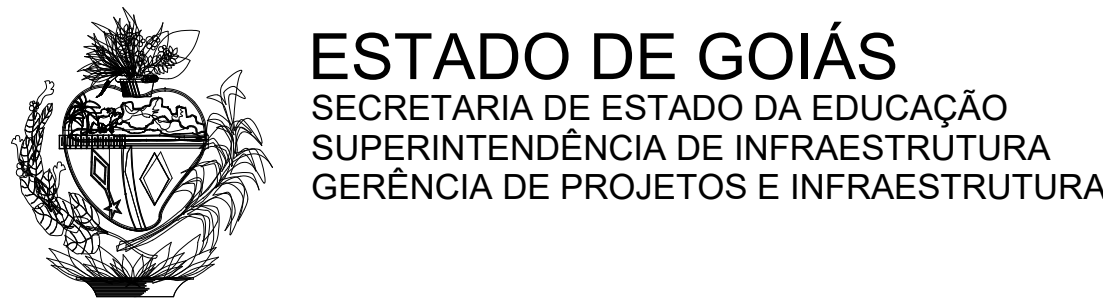
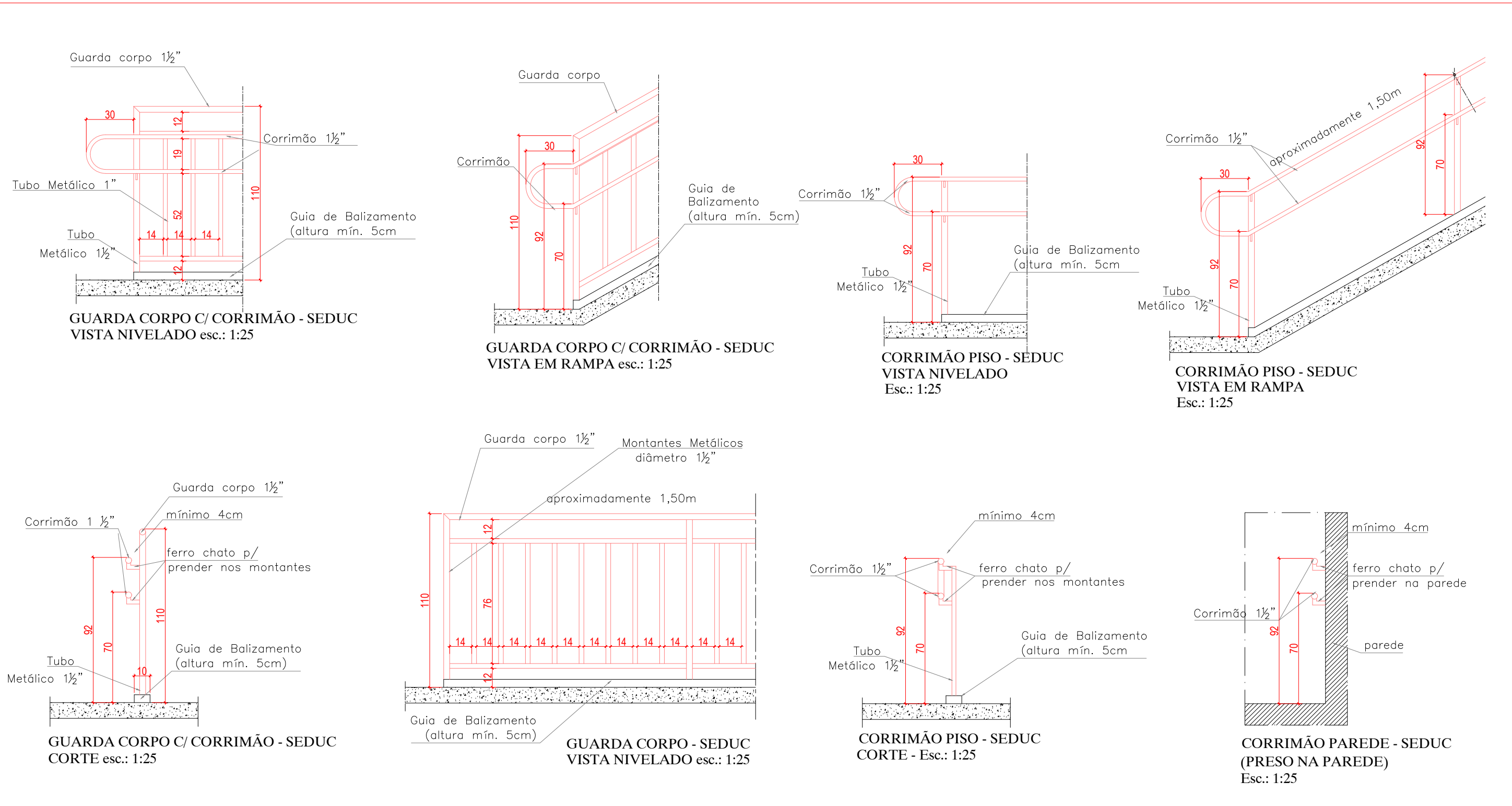

ESTADO DE GOIÁS
SECRETARIA DE ESTADO DA EDUCAÇÃO
SUPERINTENDÊNCIA DE INFRAESTRUTURA
GERÊNCIA DE PROJETOS E INFRAESTRUTURA

GERÊNCIA DE PROJETOS E INFRAESTRUTURA
APROVADO
TECNICO RESPONSÁVEL PELA APROVAÇÃO

COLÉGIO ESTADUAL SÉCULO XXI PROFESSOR
JOAQUIM FRANCISCO SANTIAGO
CONSTRUÇÃO DE ESCOLA
IMPLANTAÇÃO ESCOLA PADRÃO SÉCULO XXI

ENDEREÇO
AV. BERNARDO SAYÃO COM RUA XAVANTES - S/N - SETOR EVERETE - CEP: 78.420-000 - NIQUELÂNDIA / GOIÁS

ÁREA DO TERRENO	ÁREA PERMEÁVEL	ÁREA EXISTENTE	ÁREA A DEMOLIR	ÁREA A CONSTRUIR	ÁREA TOTAL CONSTRUÇÃO
10.000,00m²	4.692,52m²	—	—	3.237,28m²	3.237,28m²

AUTOR: THALES GONÇALVES ZORZETTI ARQUITETO E URBANISTA - CREA 000000-4

RT DA OBRA:

PROPRIETÁRIO: SECRETARIA DE ESTADO DA EDUCAÇÃO CNPJ: 01.409.705/0001-00
PREPOSTO: SABRINA SILVA VIEIRA VALENTE CPF: 041.530.931-64

ARQUITETURA

TIPO DE PROJETO

PLANTAS

ASSUNTO:

DATA: JANEIRO/2026 ESCALA: INDICADA REVISÃO: 00 Nº PROJETO: 1648/885

REV.	DATA	DESCRIÇÃO	VISTO

4/6
FOLHA